

TRIAGE OCH AKUT FLÖDE 2.0

Önsta Gryta Vårdcentral 2024

UTMANINGAR

Högt tryck i
vården

Tillgänglighet

Primärvårdens
utveckling

MÅL & SYFTE

Öka
tillgänglighet

Förbättrat triage

TEAMARBETE!

Jobba enligt
BEON

LÄTTAKUTEN



**PRAKTIKERTJÄNST
FAMILJELÄKARNA**
ÖNSTA-GRYTA

Från och med 24/10 kommer vi varje dag klockan 8.30-11.30 ha öppet på vår lättakut. Hit kan du söka med följande symtom som du haft besvär med mindre än 14 dagar. Från och med den 6/11 hoppas vi bli mer tillgängliga digitalt. Håll utkik på vår hemsida efter "Mitt PTJ" för mer information.

Har du något av
dessa symptom?
Välkommen till
vår LÄTTAKUT.

Urinbesvär
Ögonbesvär
Hosta/feber
Hudbesvär
Säsongsallergi
Halsont
Öronbesvär
Skada/Sårskada
Smärta knä
Smärta fot
Smärta rygg
Smärta nacke/skuldra/axel



Skanna koden för att boka tid

- Öppna kamera-appen i din telefon.
- Håll telefonen så att koden visas i sökaren. Telefonen identifierar nu koden och visar en notis.
- Tryck på notisen för att öppna länken.

Denna information riktar sig till våra listade patienter.
Önskar du bli listad hos oss är du varmt välkommen att logga in på 1177.se

Antal behandlade patienter

3956

2024-10-09 "Mycket bra med lättakut. Snabb hantering"

2024-10-09 "Snabbt och proffsigt bemötande"

2024-10-04 "Fick en tid snabbt. Samma dag som jag ringde. Läkaren som jag träffade var mycket trevlig och kunnig"

2024-09-30 "   "

2024-09-24 "Bra och fint. Fräsch familjeläkare"

2024-09-18 "Besöket gick fort och snabbt. Trevlig och kunnig personal. Kändes enkelt..."



Mitt PTJ

Nu kan du besöka oss i mobil-appen!

Du hittar appen i App Store
och Google Play.

HUR BLEV DET?

Antal ärenden per dag i genomsnitt

Genomsnittligt antal patientinitierade ärenden som har nått chatt och utskicksinitierade ärenden per dag.

46

(46)

Ärenden/dag
mellan valda datum
(ärenden/dag de
senaste 90
dagarna)

Alla skapade ärenden och informationsutskick

Totalt antal patientinitierade ärenden som har nått chatten, utskicksinitierade ärenden och skickade informationsutskick.

4,220

Åldersfördelning

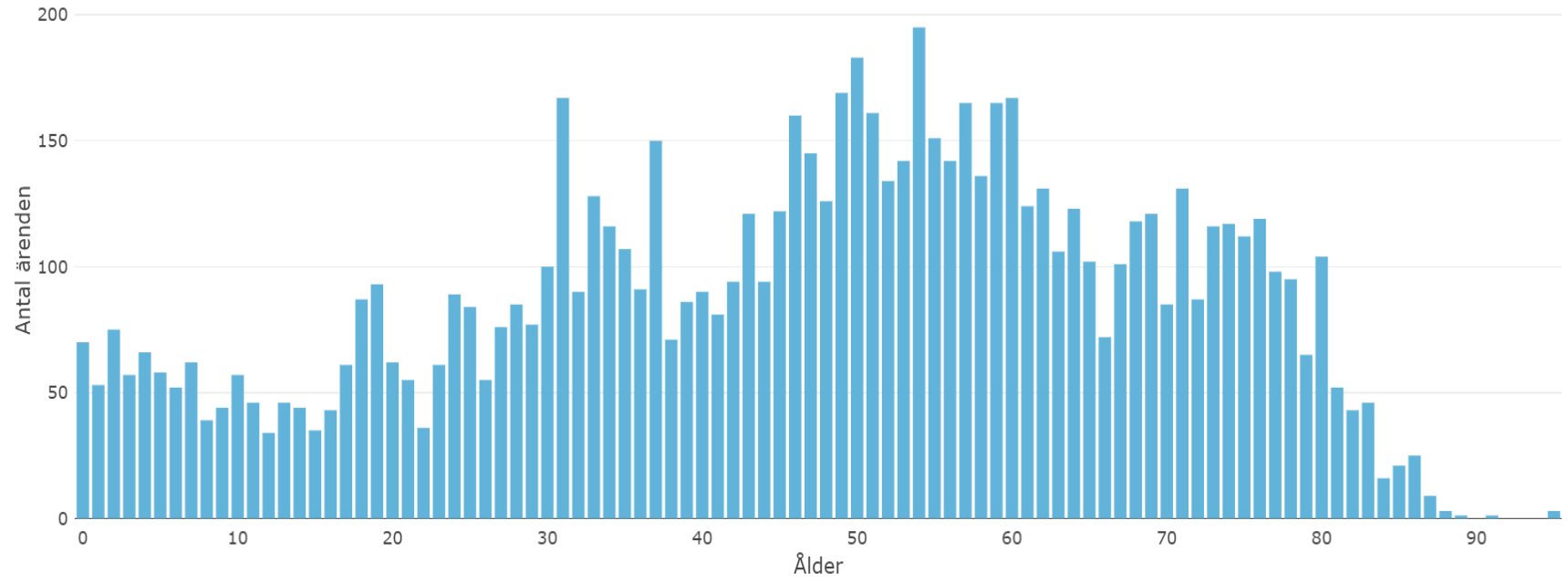

Close

Genomsnittlig patientutvärdering

Patienten ges möjlighet att betygsätta besöket mellan 2 tummar ned (motsvarar 1), 1 tumme ned (motsvarar 2), 1 tumme upp (motsvarar 3) och 2 tummar upp (motsvarar 4).

3.35/4.00
(1,337
utvärderingar)

🔄 8 minutes ago

Rekommenderar till andra

Andel patienter som uppger att de skulle rekommendera tjänsten till andra. Frågas som en ja/nej fråga under offboardingen.

86.9%
(
1,427 utvärderingar)